

**Legenda**

- Punti di Attenzione
- Strada Comunale
- Strada Provinciale
- Edificato

**Classe di Rischio inondazione**

- R1
- R2
- R3
- R4

Sistema di riferimento  
 EPSG 32633: WGS84 / UTM Zone 33 N

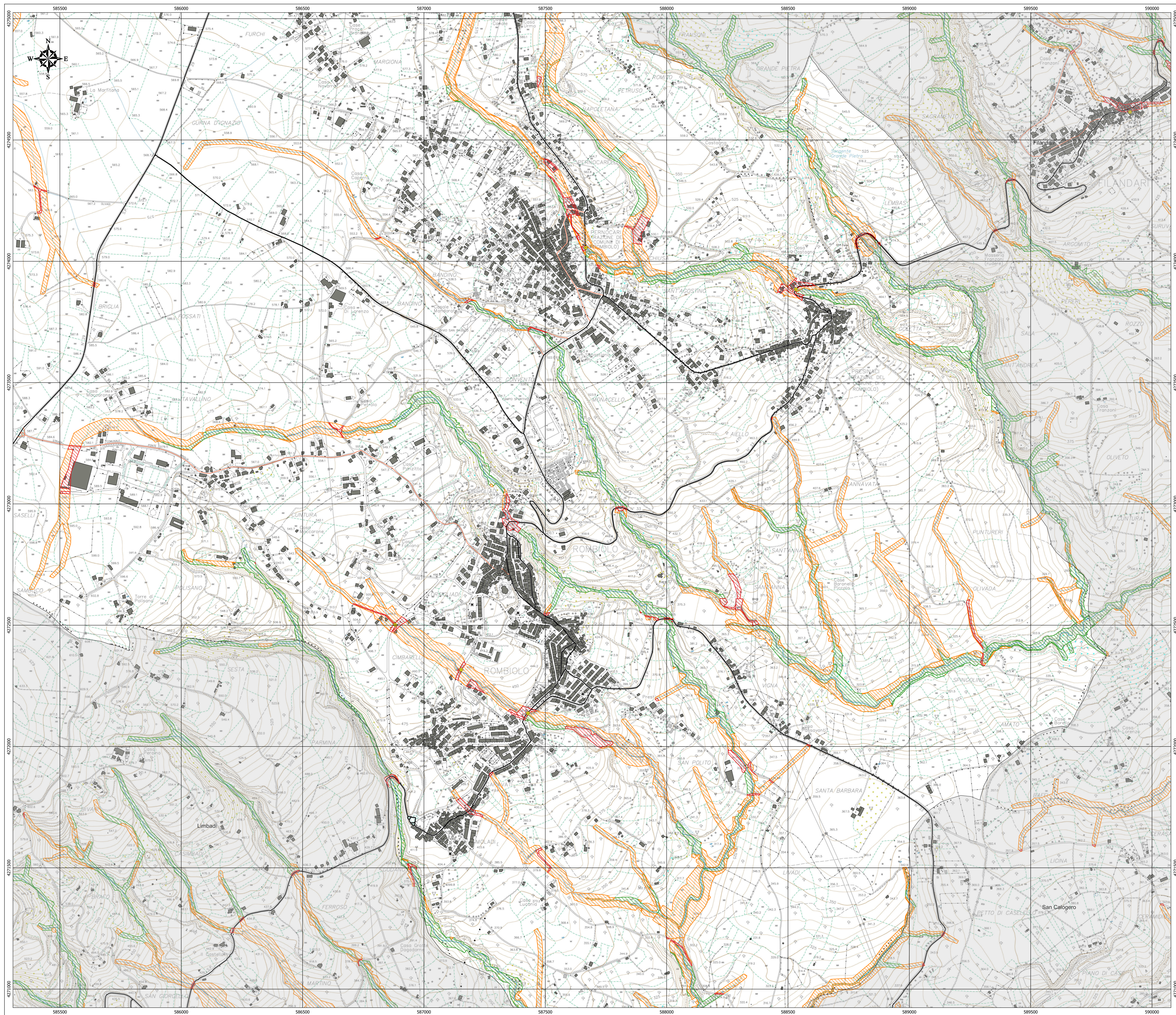

**COMUNE DI ROMBIOLO**  
PROVINCIA DI VIBO VALENTIA

**Piano di Emergenza Comunale di Protezione Civile**

Redatto ai sensi del D.P.C.M. del 30 aprile 2021 e alla L.R. n.9 del 24 febbraio 2023 e in ottemperanza alle "Linee Guida per la redazione del Piano di Protezione Civile Comunale" (Regione Calabria, 2019)

Livello di progettazione: **Piano di Protezione Civile Comunale**

Oggetto elaborato: **Carta degli scenari rischio inondazione**

Tavola n. **CT\_S2.A.5**

Ente appaltante:  
**Comune di Rombiolo**

RUP:  
Geom. Antonio Ferrazzo

Dott. Geol. Carlo Artusa

Progettazione Esecutiva:

Ing. Giuseppe Barabito

Commessa	Categoria di progetto	Tipo elaborato	N. elaborato	Scala	Revisione	Data emissione
2022/09	PPC	Grafico	CT_S2.A.5	1:5000	00	04/09/2023